COMUNE DI CALDERARA DI RENO
PROVINCIA DI BOLOGNA

SETTORE IV - GOVERNO E SVILUPPO DEL TERRITORIO

UFFICIO TECNICO - SERVIZIO MANUTENZIONI, VERDE, VIABILITA'

PROGRAMMA INTEGRATO DI PROMOZIONE DI ERS E RIQUALIFICAZIONE URBANA RELATIVA AI BLOCCHI 4/5/6 DELL'INSEDIAMENTO DENOMINATO "GARIBALDI 2" IN CALDERARA DI RENO.

PROGETTO DEFINITIVO

IL RESPONSABILE DI SETTORE	IL RESPONSABILE DEL PROCEDIMENTO	IL PROGETTISTA
Arch. Andrea Illari	Arch. Andrea Illari	Arch. Andrea Illari IL DIRETTORE LAVORI
IL COORDINATORE PER LA SICUREZZA IN FASE DI PROGETTAZIONE	**IL COORDINATORE PER LA SICUREZZA IN FASE DI ESECUZIONE**	I COLLABORATORI Geom. Fabio Cimatti Geom. Giulia Zambelli Geom. Massimo Rodolfi Dott. Diolaiti Andrea Ing. Laura Cuscito Ing. Patrizia Goldoni

STATO DI FATTO
PIANTE PIANO 3 e 4

SCALA 1:100 — TAV. 4 — DATA: Aprile 2016

QUADRO ZONA OGGETTO DI INTERVENTO

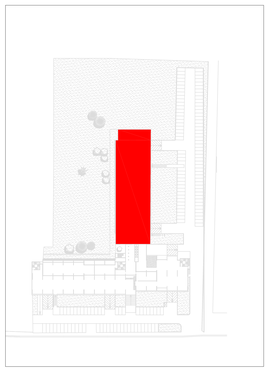

VISTA DALL'ALTO DI INSIEME

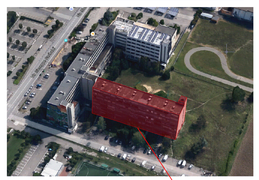

chiusura loggia con persiane

chiusura loggia con lamiera

STATO DI FATTO - PIANO TERZO

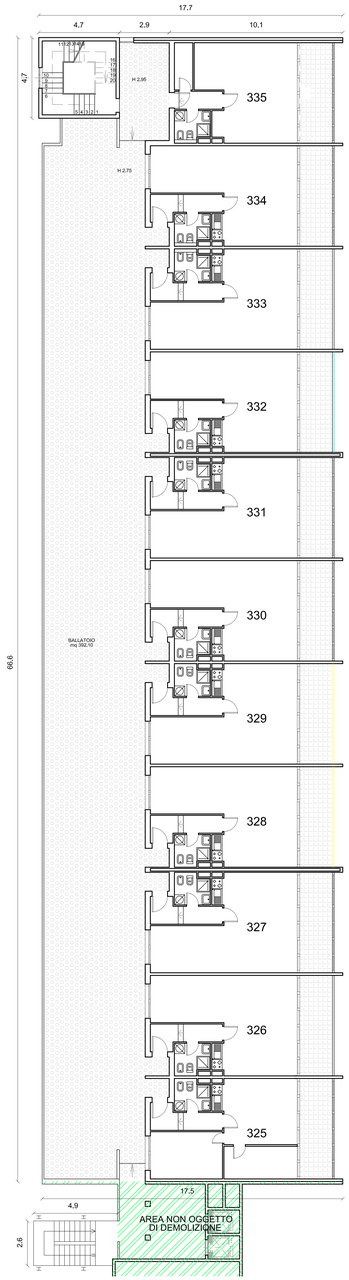

Particolare monolocale P.3°

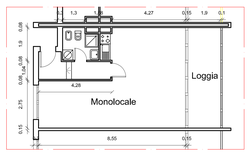

STATO DI FATTO - PIANO QUARTO

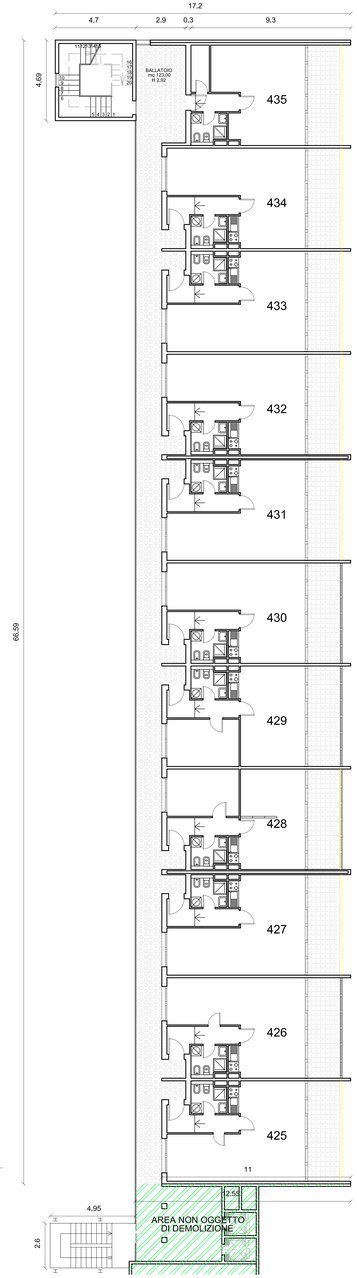
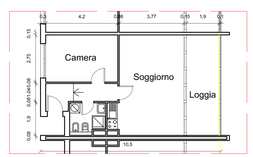
Particolare monolocale P.4°